



**PRESENTACIÓN DE NUESTROS TRABAJOS
MULTICONSTRUCCIONES ALBAGSA S.A DE C.V.**

“DEJANOS SERVIRTE CONSTRUYENDO CON CALIDAD”

✓ ADECUACIÓN DE ESPACIOS EN EL CIATEC A.C. LEÓN GUANAJUATO



✓ AMPLIACIÓN EN CTS (DAIMLER-SANTIAGO T.)



✓ CONSTRUCCIÓN DE ALMACEN CTS (DAIMLER-SANTIAGO T.)



✓ CONSTRUCCIÓN UN CENTRO DE ATENCIÓN A PERSONAS CON DISCAPACIDAD VISUAL (PRIMERA ETAPA). NAUCALPAN EDO. MÉX.



✓ REHABILITACIÓN DE ÁREA DE LARGUEROS (DAIMLER)



✓ **SEGUNDA ETAPA DE REHABILITACIÓN EN AVENIDA DE LOS INSURGENTES, NÚMERO 476, COLONIA ATLAMPA, ALCALDÍA CUAUHTÉMOC, CÓDIGO POSTAL 06450, CIUDAD DE MÉXICO**



DESCRIPCION DEL PROYECTO:

SEGUNDA ETAPA DE REHABILITACIÓN EN AVENIDA DE LOS INSURGENTES, NÚMERO 476, COLONIA ATLAMPA, ALCALDÍA CUAUHTÉMOC, CÓDIGO POSTAL 06450, CIUDAD DE MÉXICO

SE RECIBIO UN EDIFICIO REHABILITADO CON 28 DEPARTAMENTOS DISTRIBUIDOS EN 7 NIVELES, CON PASILLOS, ESCALERAS, AZOTEA Y ESTACIONAMIENTO, EL CUAL SERIA TRATADO EN SUS ACABADOS, SE REALIZARON TRABAJOS DE LEVANTAMIENTO DE PLANOS DE CADA DEPARTAMENTO, RETIRO DE MUEBLES SANITARIOS, TRABAJOS DE TABLAROCA, SUMINISTRO Y COLOCACION DE ACABADOS DE LOSETA CERAMICA EN PISOS DE DEPARTAMENTOS, MUROS D BAÑOS Y COCINAS, SE REHABILITO LA ISNTALACION ELECTRICA DE LOS DEPARTAMENTOS Y DE AREAS COMUNES, SE DIO MANTENIMIENTO A LAS LINEAS DE DISTRIBUCION DE AGUA POTABLE, SE COLOCARON MUEBLES SANTARIOS NUEVOS, TARJAS Y BOILERS, SE FABRICARON Y PINTARON PUERTAS EN DOS COLORES, UNO INTERIOR Y OTRO EXTERIOR, TODAS A LA MEDIDA DE LOS BANOS EXISTENTES, SE FABRICARON CLOSETS ADECUADOS A LOS ESPACIOS EXISTENTES Y SE REALIZARON TRABAJOS DE PINTURA INTERIOR Y EXTERIOR EN LAS FACHADAS, COLOCANDO DOS COLORES EN LAS MISMAS

✓ PROYECTO Y CONSTRUCCION DE JOCOTITLAN GATEWAY, PARAJE PASTEJE, JOCOTITLAN, ESTADO DE MEXICO



VISTA AEREA GENERAL DEL PROYECTO



ESCANEA EL CODIGO QR PARA VISUALIZAR EL PROYECTO VIRTUAL



DESCRIPCION DE PROYECTO:

DISEÑO, PROYECTO Y CONSTRUCCION DE OBRA CIVIL PARA ANTENAS Y SHELTER, COORDINACION DE TRABAJOS CON EQUIPOS INTERNACIONALES, RENTA DE EQUIPOS DE TRABAJO (MOTOCONFORMADORA, RETROEXCAVADORA, MINICARGADOR, GRUAS TITAN, MANIPULADOR TELESCOPICO, MONTACARGAS, CAMIONES, GRUAS HIAB, CAMIONETAS

✓ PROYECTO Y CONSTRUCCION DE JOCOTITLAN GATEWAY, PARAJE PASTEJE, JOCOTITLAN, ESTADO DE MEXICO



CONTROL TOPOGRAFICO PARA REPLANTEO DE PUNTOS X,Y,Z Y CONTROL DE NIVELES, CONSTRUCCION DE CANALIZACIONES Y REGISTROS



✓ PROYECTO Y CONSTRUCCION DE JOCOTITLAN GATEWAY, PARAJE PASTEJE, JOCOTITLAN, ESTADO DE MEXICO



PROYECTO Y CONSTRUCCION DE LINEA DE MEDIA TENSION PARA ALIMENTACION DE TELEPUERTO (SHELTER Y ANTENAS), TRANSFORMADOR TIPO PEDESTAL Y ACOMETIDAS PARA CARRIER DE DATOS, INSTALACION DE DUCTERIA Y CABLEADO EN CUARTO DE CONTROL



CALCULO, SUMINISTRO, INSTALACION Y PUESTA EN MARCHA DE PLANTA DE EMERGENCIA

✓ TRABAJOS EN FACHADAS Y AREAS EXTERIORES, TORRES C Y D EN REHABILITACION DEL CONJUNTO CONDOMINIAL TLALPAN 550



✓ **CIMENTACIÓN PROFUNDA A BASE DE PILAS COLADAS EN SITIO EN LA AMPLIACION DE LA AUTOPISTA MÉXICO-PACHUCA**



✓ CIMENTACIÓN PARA BASES DE TANQUES EN LA REFINERIA EN DOS BOCAS TABASCO



✓ **REHABILITACIÓN Y ACONDICIONAMIENTO DE ESPACIOS DEPORTIVOS DEL TESCOI,
CUAUTITLAN IZCALI, ESTADO DE MEXICO**

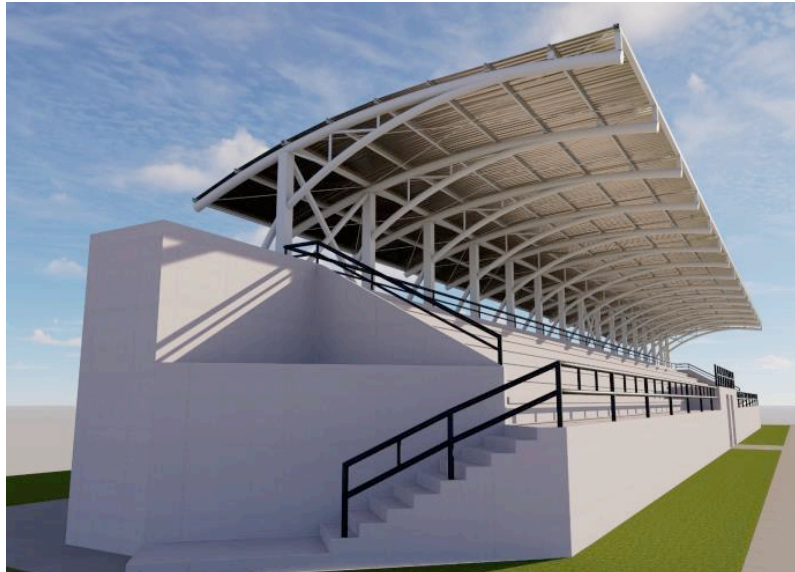

LEVANTAMIENTO TOPOGRAFICO CON
GPS DE PRECISION, PROYECTO
ESTRUCTURAL Y CONSTRUCCION DE
CUBIERTA



✓ **PROYECTO EJECUTIVO PARA REMOEDLACION DE CASA-HABITACION, ZINACANTEPEC, ESTADO DE MEXICO**



PROYECTO DE REMODELACION
**PARA VER RECORRIDO VIRTUAL FAVOR DE ESCANEAR EL
CODIGO QR CON SU TELEFONO CELULAR**

✓ PROYECTOS HABITACIONALES



✓ REHABILITACIÓN DE ÁREA DE PRUEBA DE LLEVIAS (DAIMLER-SANTIAGO T.)



✓ REHABILITACIÓN DE ACCESO (CROWN-TOLUCA) 1er ETAPA



✓ REHABILITACIÓN DE ACCESO (CROWN-TOLUCA) 2º ETAPA



✓ SUBSTITUCIÓN DE PISO EN ÁREA DE DESCARGA (PLANTA: CROWN-TOLUCA)



✓ BACHEO (PLANTA DE CROWN-TOLUCA)



✓ PAVIMENTACIÓN CON MEZCLA ASFÁLTICA AV. TRABAJO MPIO. ISIDRO FABELA.



✓ REFUERZO EN MURO PIÑÓN EN PLANTA IXTLAHUACA, INTIMARK S.A. DE C.V.



DESCRIPCION DEL PROYECTO:

REFUERZO DE MUROS PIÑÓN EN NAVE INDUSTRIAL POR DAÑOS DERIVADOS DE SISMO DE SEPTIEMBRE DE 2017

SE REALIZO LEVANTAMINTO Y PROYECTO DE REFORZAMIENTO PARA LOS MUROS PIÑONES DE UNA NAVE INDUSTRIAL CUYAS MEDIDAS EN PLANTA SON 54.95 M DE ANCHO Y DE 90.00 M DE LARGO, CON FORMA RECTANGULAR. LOS MUROS A REFORZAR TIENEN UNA LONGITUD APROXIMADA DE 54 M Y UNA ALTURA MÁXIMA DE 9.19M, CABE MENCIONAR QUE DICHS MUROS SON DE MAMPOSTERÍA CONFINADA POR DALAS Y CASTILLOS. EL CÁLCULO SE REALIZA USANDO LOS PROCEDIMIENTOS Y RECOMENDACIONES DEL REGLAMENTO DEL AISC-LRFD-99 PARA LA REVISIÓN Y EL DISEÑO DE LOS ELEMENTOS METÁLICOS, QUE CONSISTIRÁN EN REFORZAR

LOS MUROS PIÑONES, MEDIANTE DIAGONALES QUE SIRVIRÁN COMO CONTRAVENTE HORIZONTAL

PARA LA DETERMINACIÓN DE ACCIONES SÍSMICAS Y DE VIENTO SE UTILIZÓ EL MANUAL DE DISEÑO DE OBRAS CIVILES EDICIÓN 2008 DE LA CFE. PARA EL ANÁLISIS DE LOS MUROS Y DEL REFORZO, SE FORMULÓ UN MODELO DE ELEMENTO FINITO TRIDIMENSIONAL EN EL PROGRAMA ETABS 9.7.1. PARA EL ANÁLISIS SÍSMICO SE EMPLEÓ EL MÉTODO ESTÁTICO.

✓ **CABLEADO ELÉCTRICO PARA CAMPAMENTO DE CONSERVACIÓN DE TEQUEPEXPAN EN LA AUTOPISTA GUADALAJARA-TEPIC.**



✓ MANTENIMIENTO A SUBESTACIÓN ELECTRICA EN EL TECNOLÓGICO DE TECAMAC



✓ MANTENIMIENTO DE AZOTEAS DEL HOSPITAL DE GINECOOBSTETRICIA TOLUCA EDO. MÉX.



SOCIOS COMERCIALES

CLIENTE / PERFIL / CONTACTO	TRABAJOS QUE SE EJECUTAN	PERIODO
<p>INTIMARK S.A. DE C.V.</p> <p>CONFECCION DE ROPA INTERIOR CON PRODUCCION TOTAL DE EXPORTACION (VICTORIA ´S SECRET, DONNA KARAN)</p> <p>Intimark Confección de prendas (intimarkmx.com)</p> <p>ING. JOSE MANUEL DIEGUEZ S.</p>	<p>TRABAJOS PERIODICOS GENERALES DE MANTENIMIENTO INDUSTRIAL, LIMPIEZA, REMODELACIONES, INSTALACIONES HIDRAULICAS Y SANITARIAS A PLANTA I, IXLTAHUACA Y PLANTA II, SAN BARTOLO MORELOS, EL AREA DE A CADA PLANTA ES DE 10,000 M2</p>	<p>2010 – A LA FECHA</p>
<p>SKYMAX S.A. DE C.V.</p> <p>COMERCIALIZACION DE EQUIPOS DE RASTREO SATELITAL / ARRENDAMIENTO DE INSTALACIONES PARA GLOBAL STAR, EMPRESA INTERNACIONAL DE RASTREO SATELITAR</p> <p>https://skymax.mx/index.php https://www.globalstar.com/es-la/</p> <p>ING. VICENTE MEDINA R.</p>	<p>TRABAJOS PERIODICOS GENERALES DE MANTENIMIENTO INDUSTRIAL, LIMPIEZA (SEMANAL), REMODELACIONES, INSTALACIONES HIDRAULICAS Y SANITARIAS A SITE DE TELECOMUNICACIONES UBICADO EN PARAJE PASTEJE, MUNICIPO DE JOCOTITLAN, ESTADO DE MEXICO</p>	<p>2019 – A LA FECHA</p>
<p>IUSA S.A. DE C.V.</p> <p>COMERCIALIZACION DE PRODUCTO ELECTRICOS, HIDRAULICOS Y SANTITARIOS</p> <p>https://www.iusa.com.mx/</p> <p>ING. OSCAR SANDOVAL</p>	<p>TRABAJOS PERIODICOS GENERALES DE MANTENIMIENTO INDUSTRIAL, DISEÑO DE PROYECTOS DE INGENIERIA Y ARQUITECTURA, RENTA DE MAQUINARIA DE CONSTRUCCION, UBICADO EN PARAJE PASTEJE, MUNICIPO DE JOCOTITLAN, ESTADO DE MEXICO</p>	<p>2020 – A LA FECHA</p>



**“DEJANOS SERVIRTE
CONSTRUYENDO CON CALIDAD”**